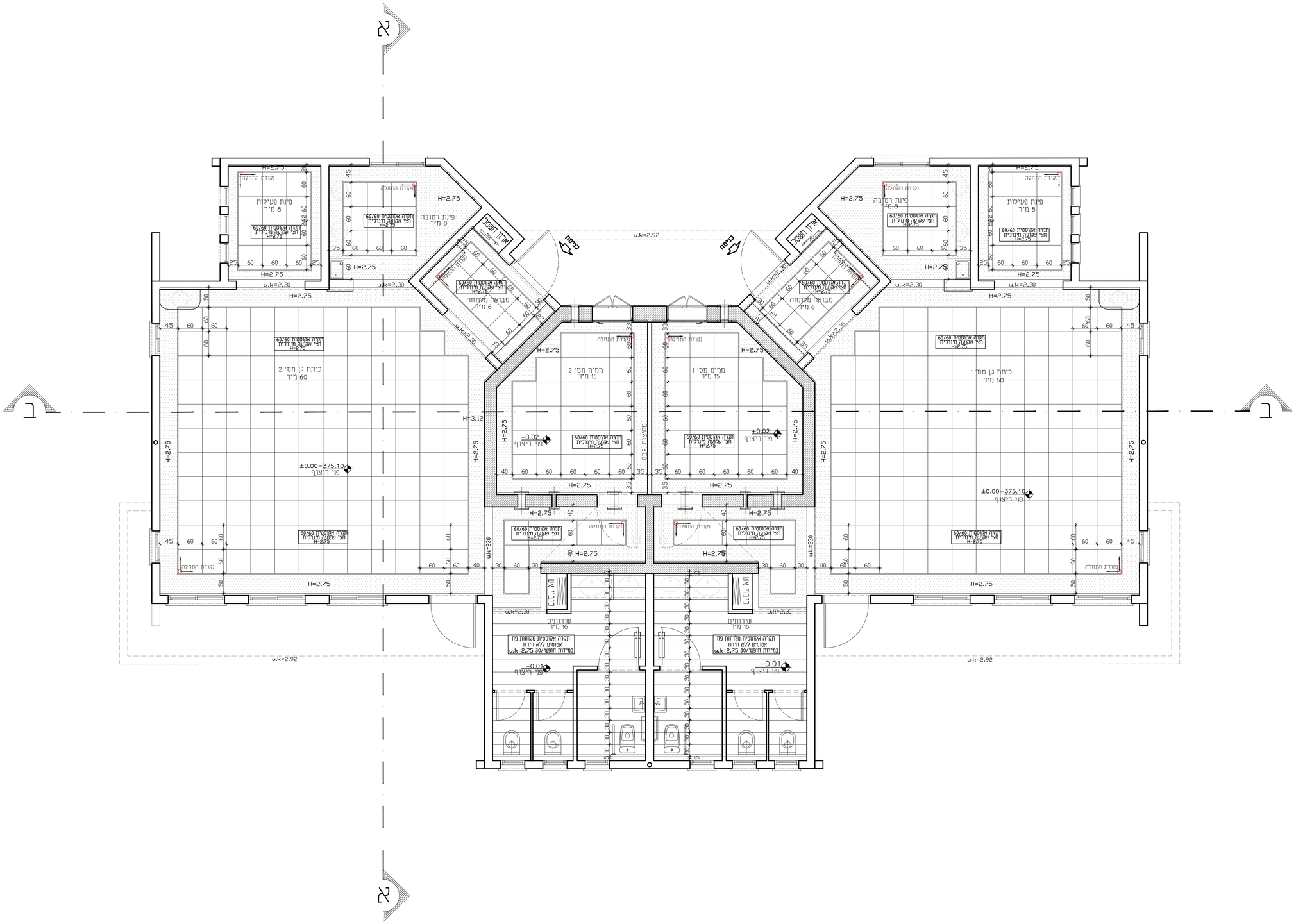

הערות :

- נובי קירות חוץ יהיה 22 ס"מ
- מעטפת הבניין תעמוד בדרישות ת"י 2.1045
- יש לקבל אישור המחכנן על סוג הבלוקים המוצעים לביצוע לפני התחלת העבודה
- אין לקחת מידות מהשרטוט
- על הקבלן המבצע לבקר את התוכנית ולהודיע למחכנן על כל סטייה מעות או אי התאמה במהלך המשך בעבודתו
- במקרה של סתירה בין תוכניות אדריכל לבין תוכניות המהנדס יפעל הקבלן ע"פ תוכניות האדריכל לאחר שיתיעץ וקיבל אישור מהמהנדס

אדריכלות :

אבו רומי אדריכלים, מהנדסים ויועצים בע"מ

אדריכלות- ביוני ערים ושירותים הנדסיים

מל' : 04-9947402 . 04-9948136

פקס : 04-9948135

ממרה רח' ראשי- ת.ד. 55 - מיקוד 30811

E-mail: abu_romi@netvision.net.il
aboromi@netvision.net.il

קונסטרוקציה :

אינסטלציה :

חשמל :

מיזוג אוויר :

לעיון	למכרז	לביצוע
		●

מס'	תאריך שינוי	מהות השינוי	אישור

שינויים

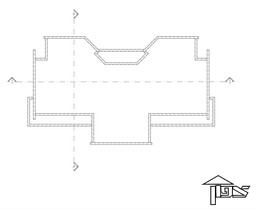

שם הפרויקט :

2 יח" גני ילדים
שכ" 17 מגרש 903

תוכן הגליון :

ת.תקרה אקוסטית

הוכן ע"י :

מ.מ.לקיה

תאריך :	13.07.2021
אדריכל אחראי :	מוסטפא אבו-רומי
שרטט :	נטרין חורי
מס עבודה :	
קל"ג	מחשב מס':
1:50	Hp_server

מס גליון :

א-2

M:\ביצוע\ גנים שכ' 17 \פרויקטים \ לקיה \ ישובים \אדר\ \1.dwg